

**PON 2014-2020**

**PER LA SCUOLA**

*Competenze e ambienti per l'apprendimento*



# **Il Sistema informativo del PON «Per la scuola»**

*Vittoria la Centra RTI HPE  
Roma, 11 Aprile 2016*

GPU 2

SIF 2020

**GPU2** e **SIF 2020**: questi i nomi delle piattaforme informative che gestiscono il «Pon per la scuola»

Due sistemi perfettamente integrati in un processo di **governance on line** in cui i soggetti coinvolti lavorano e comunicano tra loro scambiando anche flussi informativi con l'esterno (MEF - IGRUE) tramite **porte di dominio**.

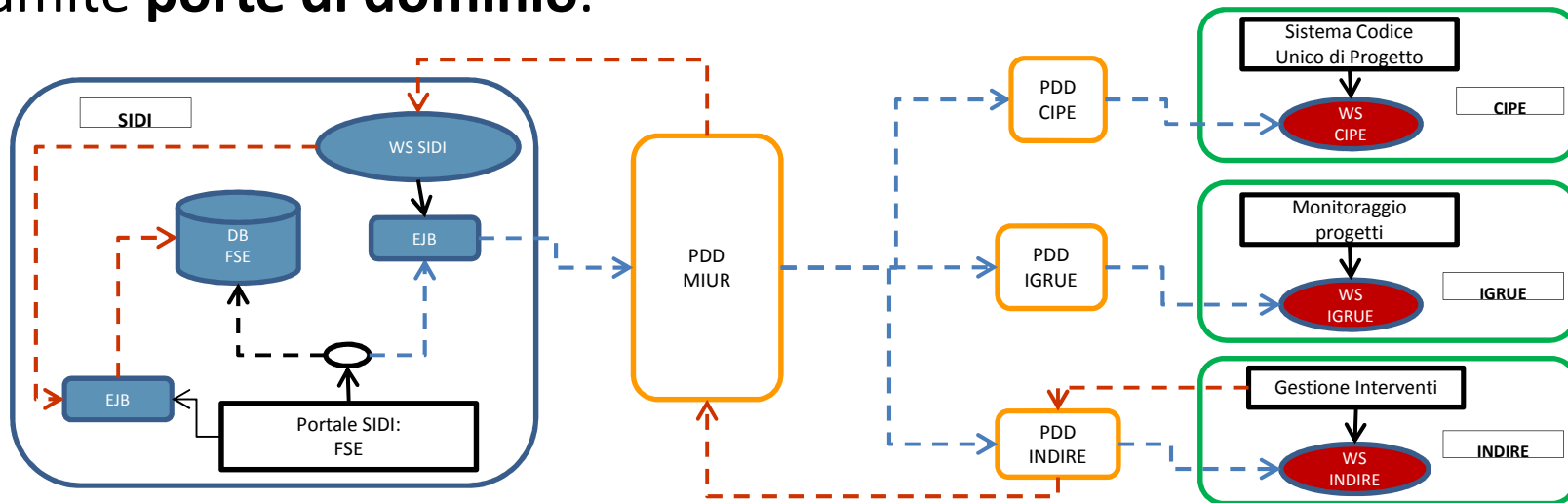

Accedere è **semplice**: basta entrare sulla home page della sezione dedicata ai «Fondi Strutturali Europei» e selezionare nel box **Accesso ai servizi** una delle due voci presenti:

**Gestione interventi**

**Gestione finanziaria**



Per entrambe le applicazioni i DS, i DSGA e gli USR inseriscono nella pagina di login le credenziali SIDI

**SIF 2020**

**Il nuovo**

**Sistema Integrato Fondi**

**per la gestione**

**finanziaria**

### CANDIDATURA

Consente di vedere le proprie candidature (*visualizza piani*) e di trasmetterle dopo averle firmate digitalmente (*trasmissione candidature firmate*).

### FASCICOLO SCUOLA

Consente di vedere la lettera di autorizzazione e di inserire a sistema il CUP.



## A CHE PUNTO SIAMO

---

Tutti i dati del *PON per la scuola* sono gestiti dal Sistema Informativo. I numeri:

- ❑ 6 avvisi
- ❑ 7.861 istituti partecipanti
- ❑ 13.680 candidature inoltrate
- ❑ € 260.011.234 di importi richiesti

**Sono state realizzate le funzionalità per la gestione delle candidature, la valutazione, l'autorizzazione dei progetti e la gestione del CPU**

# A CHE PUNTO SIAMO... nel Lazio



- ☐ 672 istituti partecipanti
- ☐ 1.180 candidature inoltrate
- ☐ € 22.588.590 di importi richiesti

Avviso	N. Piani Inoltrati	Importo Richiesto	N. Progetti Autorizzati	Importo Autorizzato
1 - FESR - Realizzazione/ampliamento LAN/WLAN	532	€ 7.698.813,03	529	€ 7.647.266,09
2 - FESR - Realizzazione AMBIENTI DIGITALI	634	€ 14.245.402,12	428	€ 9.666.707,65
3 - FESR - CPIA	12	€ 546.696,78	0	€ 0,00
4 - FESR - Scuole polo in ospedale	1	€ 9.994,00	0	€ 0,00
6 - 6076 del 04/04/2016 - FSE - Formazione SNODI	1	€ 87.684,80	0	€ 0,00

# LA GESTIONE DOCUMENTALE: UN ALTRO PASSO AVANTI VERSO LA DEMATERIALIZZAZIONE

- ❑ Automazione dei processi di classificazione e fascicolazione dei documenti (**documento informatico**)
- ❑ Gestione automatica delle fasi di ingresso e uscita dei documenti con assegnazione ai diversi ruoli e integrazione con firma digitale (**flusso documentale**)
- ❑ Integrazione con il sistema di protocollazione (**protocollo**)
- ❑ Dematerializzazione dei flussi documentali sia in ingresso che in uscita (**dematerializzazione**)

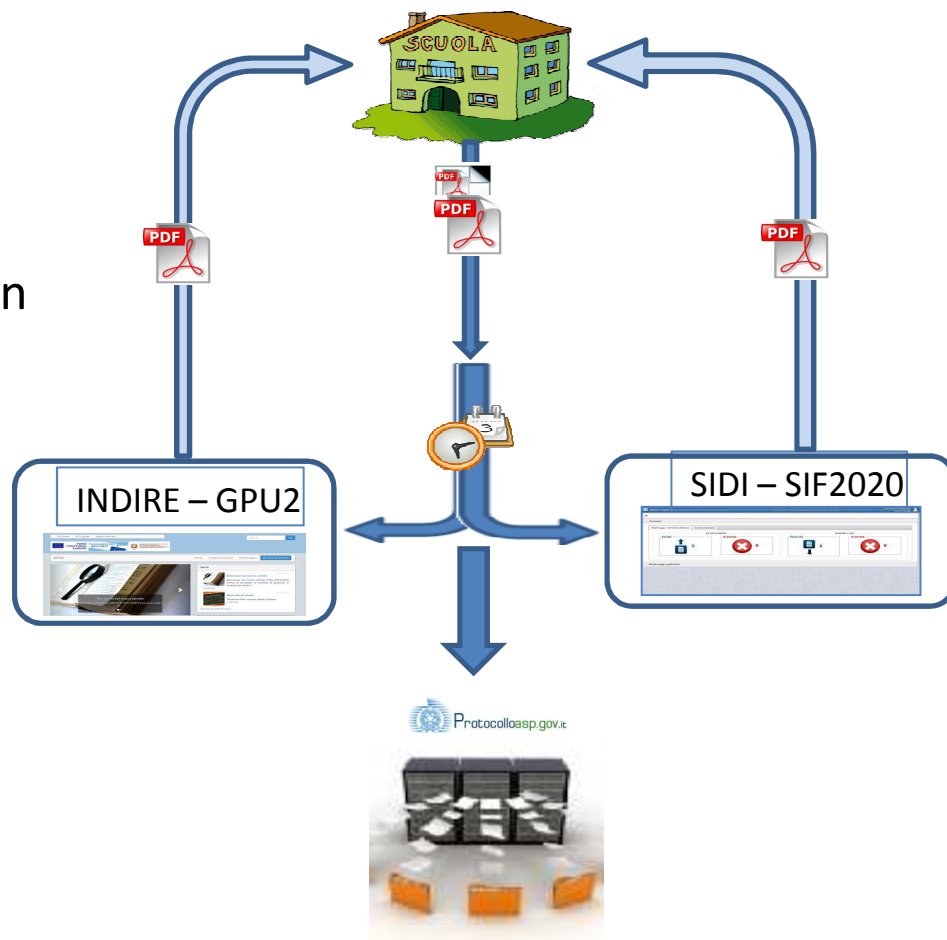





# LE FUNZIONALITA' "IN CANTIERE"

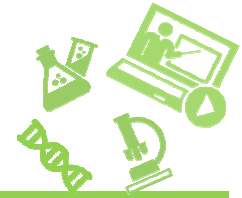

## VISUALIZZA PROGETTI



Consentirà di visualizzare i propri progetti con tutti i dettagli finanziari (importo autorizzato, pagato, certificato e controlli in corso..)

## GESTIONE CERTIFICAZIONI E DOCUMENTAZIONE



Consentirà di gestire le certificazioni di spesa e i documenti collegati e di vedere la situazione dei controlli.

Una delle grandi novità di SIF 2020 è **la scrivania**, una sorta di memo virtuale in cui ciascun utente ha tutto ciò che gli occorre per la sua specifica attività in base al ruolo e al profilo.

La scrivania offre un dettaglio immediato e di facile lettura su:

**pianificazioni**

**andamenti**

**avvisi**

**scadenze**

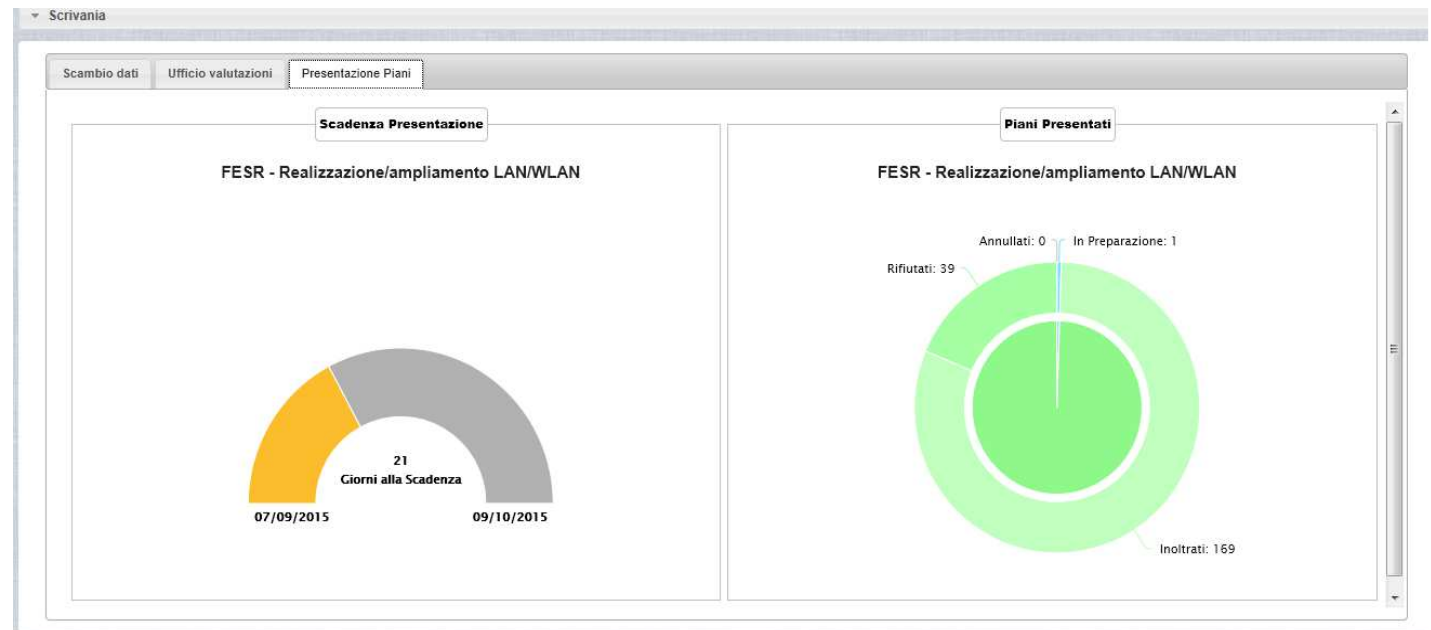



## Maggio 2016

Gestione documenti dei progetti, revoche

## Giugno 2016

Pagamenti

## Luglio 2016

Certificazioni

## Agosto 2016

Controlli desk

## Settembre 2016

Controlli loco

## Ottobre 2016

Rendicontazione CE

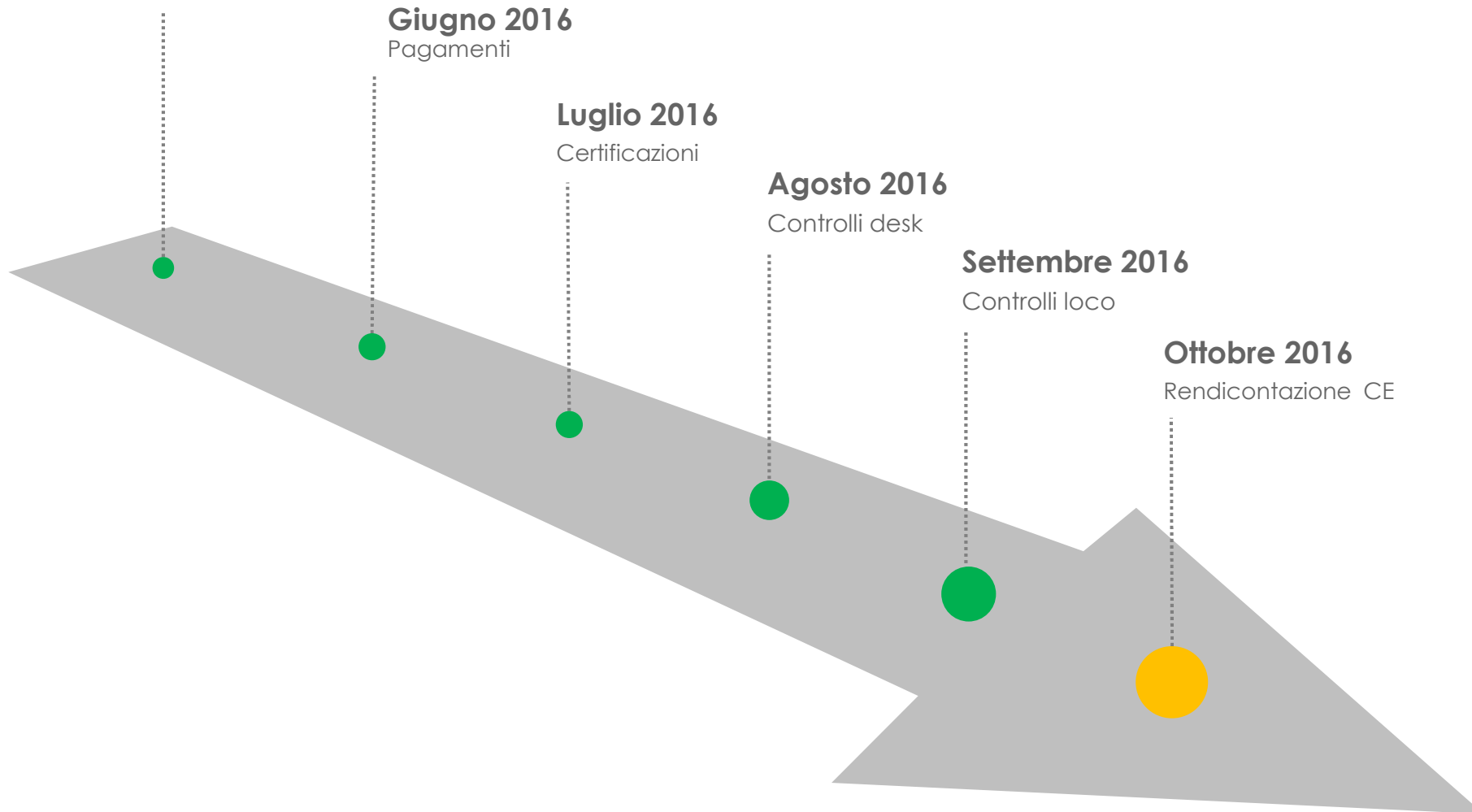



## PER SAPERNE DI PIÙ

---



[http://hubmiur.pubblica.istruzione.it/web/istruzione/pon/2014\\_2020](http://hubmiur.pubblica.istruzione.it/web/istruzione/pon/2014_2020)



[ponscuola.comunicazione@istruzione.it](mailto:ponscuola.comunicazione@istruzione.it)



Puoi iscriverti anche alla nostra newsletter:

[http://hubmiur.pubblica.istruzione.it/web/istruzione/pon/programmazione\\_2014\\_2020/newsletter](http://hubmiur.pubblica.istruzione.it/web/istruzione/pon/programmazione_2014_2020/newsletter)



UNIONE EUROPEA

FONDI  
STRUTTURALI  
EUROPEI

pon  
2014-2020



MIUR

Ministero dell'Istruzione, dell'Università e della Ricerca  
Dipartimento per la Programmazione  
Direzione Generale per interventi in materia di edilizia  
scuolastica, per la gestione dei fondi strutturali per  
l'istruzione e per l'innovazione digitale  
Ufficio IV

PER LA SCUOLA - COMPETENZE E AMBIENTI PER L'APPRENDIMENTO (FSE-FESR)



Grazie